

मतपत्र अनुवाद गाइड

BALLOT TRANSLATION GUIDE

राष्ट्रपति पद के लिये प्राथमिक चुनाव
मंगलवार, 5 मार्च, 2024

Presidential Primary Election
Tuesday, March 5, 2024



OFFICE OF MARK CHURCH
**CHIEF ELECTIONS OFFICER &
ASSESSOR-COUNTY CLERK-RECORDER**
REGISTRATION & ELECTIONS DIVISION

मतपत्र अनुवाद गाइड को इनके द्वारा संकलित और वितरित किया जाता है
मुख्य निर्वाचन अधिकारी और आंकलनकर्ता-काउंटी क्लर्क-रिकॉर्डर का कार्यालय
40 Tower Road, San Mateo, CA 94402
कॉल करें या संदेश भेजें: 650.312.5222 वेब: www.smcvote.gov
हमें [Twitter](https://twitter.com/smcvote) [Instagram](https://www.instagram.com/smcvote) [Facebook](https://www.facebook.com/smcvote) पर फॉलो करें

The Ballot Translation Guide is compiled and distributed by the
Office of the Chief Elections Officer & Assessor-County Clerk-Recorder
40 Tower Road, San Mateo, CA 94402
Call or Text: 650.312.5222 Web: www.smcvote.gov
Follow us on [Twitter](https://twitter.com/smcvote) [Instagram](https://www.instagram.com/smcvote) [Facebook](https://www.facebook.com/smcvote) @smcvote

Hindi/English



मतपत्र अनुवाद गाइड

5 मार्च, 2024 राष्ट्रपति पद के लिए प्राथमिक चुनाव

इस गाइड में, आपको इस चुनाव के सभी चुनाव-मुकाबलों और विधेयकों का अनुवादित संस्करण मिलेगा।

आप अपने आधिकारिक मतपत्र पर उपलब्ध प्रतियोगिताओं और विधेयकों के लिये ही मतदान कर सकते हैं। यह गाइड केवल संदर्भ के उद्देश्यों से है।

अपने आधिकारिक मतपत्र पर निशान लगाते समय, अनुवादों के लिये मतपत्र अनुवाद गाइड में संबंधित मुकाबले और विधेयक का संदर्भ देखें।

अपने चुने हुए विकल्पों के लिए, नीले या काले पेन का उपयोग करके, गोले को भरकर केवल अपने आधिकारिक मतपत्र पर ही अपने मत को चिन्हित करें।

अगर और अधिक भाषा सहायता की आवश्यकता है, तो कृपया हमें **888.762.8683 (888.SMC.VOTE)** पर कॉल करें या किसी मतदान केंद्र कार्यकर्ता को सूचित करें।

BALLOT TRANSLATION GUIDE

March 5, 2024 Presidential Primary Election

In this guide, you will find the translated version of all contests and measures in this election.

You can only vote for the contests and measures on your Official Ballot. This guide is intended for reference purposes only.

When marking your Official Ballot, refer to the corresponding contest and measure in the Ballot Translation Guide for translations.

Mark your vote by filling in the oval, using a blue or black pen, for your selections on your Official Ballot only.

If further language assistance is needed, please call us at **888.762.8683 (888.SMC.VOTE)** or notify a Vote Center worker.



**INSTRUCTIONS FOR VOTING:
मतदान के लिए निर्देश:**

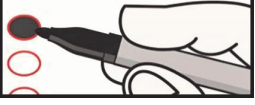

- ONLY USE A BLACK OR DARK BLUE PEN. Do not use red ink, pencil, or any other color ink.
- To vote, completely fill in the oval to the left of your choice.
- To vote for a qualified write-in candidate, fill in the oval to the left of "Write-in" and print the name clearly on the line.
- Do not vote for more choices than the number indicated.
- You may vote in as many or as few contests as you want.
- A mistake in one contest does not affect the rest of the ballot.
- If you make a mistake, call the Elections Office at 650.312.5222 to request another ballot, or inform a Vote Center worker.

- केवल काले या गहरे नीले पेन का इस्तेमाल करें। लाल स्याही, पेंसिल, या किसी अन्य रंग की स्याही का इस्तेमाल न करें।
- मतदान करने के लिए, बाईं ओर अपनी पसंद के गोले को पूरी तरह भरें।
- किसी योग्य राइट-इन उम्मीदवार के लिए मतदान करने के लिए, "राइट-इन" के बाईं ओर दिए गोले को भरें और लाइन पर स्पष्ट रूप से नाम लिखें।
- बताई गई संख्या से अधिक विकल्पों के लिए मतदान न करें।
- आप जितने चाहें उतने ज़्यादा या कम मुकाबलों के लिए मतदान कर सकते हैं।
- एक चुनाव मुकाबले में हुई ग़लती बाकी मतपत्र को प्रभावित नहीं करती है।
- अगर आप मतपत्र पर कोई ग़लती कर देते हैं, तो दूसरे मतपत्र का अनुरोध करने के लिए 650.312.5222 पर मतदान कार्यालय को कॉल करें या मतदान केंद्र के किसी कर्मचारी को सूचित करें।

This ballot does not include presidential candidates because you are registered as a No Party Preference voter.

If you want to vote for a presidential candidate, DO NOT USE this ballot for voting.

The following parties allow a No Party Preference voter to vote in their presidential primaries: American Independent, Democratic and Libertarian.

If you want to vote for one of these parties' presidential candidates, you may request that a partisan ballot be mailed to you by visiting www.smcvote.gov, emailing registrar@smcacre.gov or calling/texting 650.312.5222. You may also request a different ballot at any Vote Center in the county.

For your ballot to be mailed to you in time, you must request a party ballot by February 27, 2024. If you miss this deadline, you may go to a Vote Center to request a partisan ballot, or you may print a Remote Accessible Vote by Mail ballot from the San Mateo County Elections website at www.smcvote.gov.

If you want to vote in the Green, Peace and Freedom or Republican presidential primary election, you must update your voter registration to that party.

Additional information can be found at our website at www.smcvote.gov, in the Sample Ballot & Official Voter Information Pamphlet, by calling/texting 650.312.5222 or emailing registrar@smcacre.gov.

इस मतपत्र में राष्ट्रपति पद के लिए उम्मीदवार शामिल नहीं हैं क्योंकि आप बिना किसी पार्टी वरीयता वाले मतदाता के रूप में पंजीकृत हैं।

अगर आप राष्ट्रपति पद के उम्मीदवार के लिए मतदान करना चाहते हैं, तो मतदान के लिए इस मतपत्र का उपयोग न करें।

निम्नलिखित पार्टियाँ बिना किसी पार्टी वरीयता वाले मतदाता को अपने राष्ट्रपति पद के प्राथमिक चुनावों में मतदान करने की अनुमति देती हैं: अमेरिकन इंडिपेंडेंट, डेमोक्रेटिक और लिबरटेरियन।

यदि आप इन दलों के राष्ट्रपति पद के उम्मीदवारों में से किसी एक के लिए मतदान करना चाहते हैं, तो आप www.smcvote.gov पर जाकर, registrar@smcacre.gov पर ईमेल करके या 650.312.5222 पर कॉल/मैसेज करके अनुरोध कर सकते हैं कि आपको दलीय मतपत्र डाक से भेज दिया जाए। आप काउंटी में किसी भी मतदान केंद्र पर एक अलग मतपत्र का अनुरोध भी कर सकते हैं।

आपके मतपत्र को समय पर आप तक डाक से भेजने के लिए, आपको 27 फरवरी, 2024 तक पार्टी मतपत्र का अनुरोध करना होगा। यदि आप इस समय सीमा को भूल जाते हैं, तो आप एक दलीय मतपत्र का अनुरोध करने के लिए किसी मतदान केंद्र पर जा सकते हैं, या आप www.smcvote.gov पर San Mateo काउंटी चुनाव वेबसाइट से Remote Accessible Vote (दूर से उपयोग किया जा सकने वाला वोट) डाक मतपत्र प्रिंट कर सकते हैं।

यदि आप ग्रीन, पीस एंड फ्रीडम या रिपब्लिकन राष्ट्रपति पद के लिए प्राथमिक चुनाव में मतदान करना चाहते हैं, तो आपके लिये अपने मतदाता पंजीकरण को उस पार्टी के लिए अपडेट करना ज़रूरी होगा।

हमारी वेबसाइट www.smcvote.gov पर, नमूना मतपत्र और आधिकारिक मतदाता जानकारी पुस्तिका में, 650.312.5222 पर कॉल करके/संदेश भेजकर या registrar@smcacre.gov पर ईमेल करके अतिरिक्त जानकारी प्राप्त की जा सकती है।

If you do not wish to vote a partisan ballot, please turn over to begin voting.
यदि आप किसी दलीय मतपत्र पर मतदान नहीं करना चाहते हैं, तो कृपया मतदान शुरू करने के लिए पन्ना पलटें।



PARTY-NOMINATED OFFICES
पार्टी-नामित पद

PRESIDENT OF THE UNITED STATES
संयुक्त राज्य अमेरिका के राष्ट्रपति

DEMOCRATIC
डेमोक्रेटिक

REPUBLICAN
रिपब्लिकन

AMERICAN INDEPENDENT
अमेरिकन इंडिपेंडेंट

<p>Voters registered as a member of the Democratic Party may vote in this primary election for President and party committee. Some parties may allow voters with no party preference to vote in the party's primary election for President.</p> <p>डेमोक्रेटिक पार्टी के सदस्य के रूप में पंजीकृत मतदाता इस प्राथमिक चुनाव में राष्ट्रपति और पार्टी समिति के लिए मतदान कर सकते हैं। कुछ पार्टियाँ बिना किसी पार्टी वरीयता वाले मतदाताओं को राष्ट्रपति पद के लिए पार्टी के प्राथमिक चुनाव में मतदान करने की अनुमति दे सकती हैं।</p>	<p>Only voters registered as a member of the Republican Party may vote in this primary election for President and party committee.</p> <p>केवल रिपब्लिकन पार्टी के सदस्य के रूप में पंजीकृत मतदाता ही, इस प्राथमिक चुनाव में राष्ट्रपति और पार्टी समिति के लिए मतदान कर सकते हैं।</p>	<p>Voters registered as a member of the American Independent Party may vote in this primary election for President and party committee. Some parties may allow voters with no party preference to vote in the party's primary election for President.</p> <p>अमेरिकन इंडिपेंडेंट पार्टी के सदस्य के रूप में पंजीकृत मतदाता इस प्राथमिक चुनाव में राष्ट्रपति और पार्टी समिति के लिए मतदान कर सकते हैं। कुछ पार्टियाँ बिना किसी पार्टी वरीयता वाले मतदाताओं को राष्ट्रपति पद के लिए पार्टी के प्राथमिक चुनाव में मतदान करने की अनुमति दे सकती हैं।</p>
<p>PRESIDENTIAL PREFERENCE राष्ट्रपति पद के लिए वरीयता Vote for One एक के लिए मतदान करें</p>	<p>PRESIDENTIAL PREFERENCE राष्ट्रपति पद के लिए वरीयता Vote for One एक के लिए मतदान करें</p>	<p>PRESIDENTIAL PREFERENCE राष्ट्रपति पद के लिए वरीयता Vote for One एक के लिए मतदान करें</p>
<p><input type="radio"/> GABRIEL CORNEJO</p>	<p><input type="radio"/> NIKKI HALEY</p>	<p><input type="radio"/> JAMES BRADLEY</p>
<p><input type="radio"/> PRESIDENT R BODDIE</p>	<p><input type="radio"/> ASA HUTCHINSON</p>	<p><input type="radio"/></p>
<p><input type="radio"/> JOSEPH R BIDEN JR</p>	<p><input type="radio"/> DONALD J. TRUMP</p>	<p>Write-in / राइट-इन</p>
<p><input type="radio"/> MARIANNE WILLIAMSON</p>	<p><input type="radio"/> CHRIS CHRISTIE</p>	
<p><input type="radio"/> DEAN PHILLIPS</p>	<p><input type="radio"/> RYAN L BINKLEY</p>	
<p><input type="radio"/> ARMANDO "MANDO" PEREZ-SERRATO</p>	<p><input type="radio"/> DAVID STUCKENBERG</p>	
<p><input type="radio"/> STEPHEN P LYONS</p>	<p><input type="radio"/> RACHEL SWIFT</p>	
<p><input type="radio"/> EBAN CAMBRIDGE</p>	<p><input type="radio"/> RON DESANTIS</p>	
<p><input type="radio"/></p> <p>Write-in / राइट-इन</p>	<p><input type="radio"/> VIVEK RAMASWAMY</p>	
	<p><input type="radio"/></p> <p>Write-in / राइट-इन</p>	

GREEN
ग्रीन

LIBERTARIAN
लिबरटेरियन

PEACE AND FREEDOM
पीस एंड फ्रीडम

<p>Only voters registered as a member of the Green Party may vote in this primary election for President and party committee.</p> <p>केवल ग्रीन पार्टी के सदस्य के रूप में पंजीकृत मतदाता ही, इस प्राथमिक चुनाव में राष्ट्रपति और पार्टी समिति के लिए मतदान कर सकते हैं।</p>	<p>Voters registered as a member of the Libertarian Party may vote in this primary election for President and party committee. Some parties may allow voters with no party preference to vote in the party's primary election for President.</p> <p>लिबरटेरियन पार्टी के सदस्य के रूप में पंजीकृत मतदाता, इस प्राथमिक चुनाव में राष्ट्रपति और पार्टी समिति के लिए मतदान कर सकते हैं। कुछ पार्टियाँ बिना किसी पार्टी वरीयता वाले मतदाताओं को राष्ट्रपति पद के लिए पार्टी के प्राथमिक चुनाव में मतदान करने की अनुमति दे सकती हैं।</p>	<p>Only voters registered as a member of the Peace and Freedom Party may vote in this primary election for President and party committee.</p> <p>केवल पीस एंड फ्रीडम पार्टी के सदस्य के रूप में पंजीकृत मतदाता ही, इस प्राथमिक चुनाव में राष्ट्रपति और पार्टी समिति के लिए मतदान कर सकते हैं।</p>
<p>PRESIDENTIAL CANDIDATE PREFERENCE राष्ट्रपति पद के उम्मीदवार के लिये वरीयता Vote for a candidate. Delegates to the national convention will be selected after the presidential preference primary election. किसी उम्मीदवार के लिए मतदान करें। राष्ट्रीय सम्मेलन के प्रतिनिधियों का चयन राष्ट्रपति पद के लिए वरीयता के प्राथमिक चुनाव के बाद किया जाएगा। Vote for One एक के लिए मतदान करें</p>	<p>PRESIDENTIAL PREFERENCE राष्ट्रपति पद के लिए वरीयता Vote for One एक के लिए मतदान करें</p>	<p>PRESIDENTIAL PREFERENCE राष्ट्रपति पद के लिए वरीयता Vote for One एक के लिए मतदान करें</p>
<p><input type="radio"/> JILL STEIN</p>	<p><input type="radio"/> CHARLES BALLAY</p>	<p><input type="radio"/> CORNEL WEST</p>
<p><input type="radio"/></p> <p>Write-in / राइट-इन</p>	<p><input type="radio"/></p> <p>Write-in / राइट-इन</p>	<p><input type="radio"/> JASMINE SHERMAN</p>
		<p><input type="radio"/> CLAUDIA DE LA CRUZ</p>
		<p><input type="radio"/></p> <p>Write-in / राइट-इन</p>

COUNTY COMMITTEE काउंटी समिति	COUNTY COMMITTEE काउंटी समिति	COUNTY COMMITTEE काउंटी समिति
DEMOCRATIC डेमोक्रेटिक	DEMOCRATIC डेमोक्रेटिक	DEMOCRATIC डेमोक्रेटिक
MEMBERS OF THE COUNTY CENTRAL COMMITTEE, 1ST DISTRICT काउंटी केन्द्रीय समिति के सदस्य, पहला ज़िला Vote for no more than Four चार से अधिक के लिए मतदान न करें	MEMBERS OF THE COUNTY CENTRAL COMMITTEE, 2ND DISTRICT काउंटी केन्द्रीय समिति के सदस्य, दूसरा ज़िला Vote for no more than Five पाँच से अधिक के लिए मतदान न करें	MEMBERS OF THE COUNTY CENTRAL COMMITTEE, 3RD DISTRICT काउंटी केन्द्रीय समिति के सदस्य, तीसरा ज़िला Vote for no more than Six छह से अधिक के लिए मतदान न करें
<input type="radio"/> JESS HUDSON Mother / Nonprofit Manager माँ / गैर-लाभकारी प्रबन्धक	<input type="radio"/> JERRY HILL	<input type="radio"/> JONATHAN S. LEVINSON Incumbent पदस्थ
<input type="radio"/> NICK AKERS Incumbent पदस्थ	<input type="radio"/> SAM HINDI Appointed Incumbent नियुक्त पदस्थ	<input type="radio"/> APRIL VARGAS Incumbent पदस्थ
<input type="radio"/> SANDRA LANG Incumbent पदस्थ	<input type="radio"/> ALEXIS KAYE LEWIS Incumbent पदस्थ	<input type="radio"/> PRANITA VENKATESH San Carlos City Council Member San Carlos शहर की परिषद सदस्य
<input type="radio"/> JAMES HSU COLEMAN Mayor / Environmental Advocate मेयर / पर्यावरणीय वकील	<input type="radio"/> NOELIA CORZO Member, Board of Supervisors, District 2 सदस्य, पर्यवेक्षक मंडल, ज़िला 2	<input type="radio"/> HELEN WOLTER Incumbent पदस्थ
<input type="radio"/> DAVID BURRUTO Incumbent पदस्थ	<input type="radio"/> RICK BONILLA Housing / Climate Advocate आवास / जलवायु वकील	<input type="radio"/> DAN STEGINK Environmental Advocate पर्यावरणीय वकील
<input type="radio"/> ASHLEIGH EVANS Incumbent पदस्थ	<input type="radio"/> CHELSEA BONINI San Mateo County Board of Education Trustee San Mateo काउंटी शिक्षा बोर्ड ट्रस्टी	<input type="radio"/> VICTORIA SANCHEZ DE ALBA Appointed Incumbent नियुक्त पदस्थ
<input type="radio"/> GINA PAPAN Millbrae Councilmember / Educator Millbrae परिषद की सदस्य / शिक्षिका	<input type="radio"/> NICOLE FERNANDEZ Incumbent पदस्थ	<input type="radio"/> SUE DIGRE Family Support Director परिवार सहायता निदेशक
<input type="radio"/> ALEX MELENDREZ Affordable Housing Advocate किफ़ायती आवास वकील	<input type="radio"/> SARAH FIELDS Nonprofit Director गैर-लाभकारी निदेशक	<input type="radio"/> ADAM RAK San Carlos City Councilmember San Carlos शहर के परिषद सदस्य
<input type="radio"/> Write-in / राइट-इन	<input type="radio"/> MAUREEN A. FRESCHET Retired San Mateo Councilmember सेवानिवृत्त San Mateo परिषद सदस्य	<input type="radio"/> MARYANN MOISE Retired Portola Valley Councilmember सेवानिवृत्त Portola Valley परिषद सदस्य
<input type="radio"/> Write-in / राइट-इन	<input type="radio"/> CLIFF ROBBINS Incumbent पदस्थ	<input type="radio"/> Write-in / राइट-इन
<input type="radio"/> Write-in / राइट-इन	<input type="radio"/> Write-in / राइट-इन	<input type="radio"/> Write-in / राइट-इन
<input type="radio"/> Write-in / राइट-इन	<input type="radio"/> Write-in / राइट-इन	<input type="radio"/> Write-in / राइट-इन
<input type="radio"/> Write-in / राइट-इन	<input type="radio"/> Write-in / राइट-इन	<input type="radio"/> Write-in / राइट-इन
<input type="radio"/> Write-in / राइट-इन	<input type="radio"/> Write-in / राइट-इन	<input type="radio"/> Write-in / राइट-इन
<input type="radio"/> Write-in / राइट-इन	<input type="radio"/> Write-in / राइट-इन	<input type="radio"/> Write-in / राइट-इन

COUNTY COMMITTEE काउंटी समिति		COUNTY COMMITTEE काउंटी समिति	
DEMOCRATIC डेमोक्रेटिक		DEMOCRATIC डेमोक्रेटिक	
MEMBERS OF THE COUNTY CENTRAL COMMITTEE, 4TH DISTRICT काउंटी केन्द्रीय समिति के सदस्य, चौथा ज़िला Vote for no more than Four चार से अधिक के लिए मतदान न करें		MEMBERS OF THE COUNTY CENTRAL COMMITTEE, 5TH DISTRICT काउंटी केन्द्रीय समिति के सदस्य, पाँचवाँ ज़िला Vote for no more than Four चार से अधिक के लिए मतदान न करें	
<input type="radio"/>	PAUL BOCANEGRA Non-Profit Manager / Counselor गैर-लाभार्थी प्रबंधक / काउंसलर	<input type="radio"/>	K. ANNETTE HIPONA Incumbent पदस्थ
<input type="radio"/>	LISSETTE ESPINOZA-GARNICA Redwood City Vice Mayor Redwood City की उप-मेयर	<input type="radio"/>	CHERYLL CUASAY-CATUAR Healthcare Worker / Businesswoman स्वास्थ्य देखभाल कार्यकर्ता / महिला व्यवसायी
<input type="radio"/>	JOHN WOODSELL Incumbent पदस्थ	<input type="radio"/>	RAY BUENAVENTURA Incumbent पदस्थ
<input type="radio"/>	CHRIS STURKEN Redwood City Councilmember, District 2 Redwood City के परिषद सदस्य, ज़िला 2	<input type="radio"/>	PAMELA DIGIOVANNI Daly City Councilmember Daly City की परिषद सदस्या
<input type="radio"/>	ROB SILANO Fire District Director अग्नि ज़िला निदेशक	<input type="radio"/>	JUSLYN CABRERA MANALO Incumbent पदस्थ
<input type="radio"/>	DIANA REDDY Incumbent पदस्थ	<input type="radio"/>	SAM MANNEH Airport Customer Support हवाई अड्डा ग्राहक सहायता
<input type="radio"/>	KAREN MAKI Incumbent पदस्थ	<input type="radio"/>	Write-in / राइट-इन
<input type="radio"/>	Write-in / राइट-इन	<input type="radio"/>	Write-in / राइट-इन
<input type="radio"/>	Write-in / राइट-इन	<input type="radio"/>	Write-in / राइट-इन
<input type="radio"/>	Write-in / राइट-इन	<input type="radio"/>	Write-in / राइट-इन
<input type="radio"/>	Write-in / राइट-इन		

COUNTY COMMITTEE काउंटी समिति	
REPUBLICAN रिपब्लिकन	
MEMBERS OF THE COUNTY CENTRAL COMMITTEE, 4TH DISTRICT काउंटी केन्द्रीय समिति के सदस्य, चौथा ज़िला Vote for no more than Three तीन से अधिक के लिए मतदान न करें	
<input type="radio"/>	DANIEL TORUNIAN Appointed Incumbent नियुक्त पदस्थ
<input type="radio"/>	CONNIE CHALTAS Local Community Volunteer स्थानीय समुदाय की स्वयंसेविका
<input type="radio"/>	ELIZABETH M. STARKS Global Humanitarian Volunteer वैश्विक मानवीय स्वयंसेविका
<input type="radio"/>	STEPHAN STEINER Incumbent पदस्थ
<input type="radio"/>	Write-in / राइट-इन
<input type="radio"/>	Write-in / राइट-इन
<input type="radio"/>	Write-in / राइट-इन

VOTER-NOMINATED OFFICES मतदाता-नामित पद

All voters may vote in these contests. Candidates display a party preference (or None) for the information of voters. This is not a party endorsement or approval.
सभी मतदाता इन चुनाव-मुकाबलों में मतदान कर सकते हैं। उम्मीदवार मतदाताओं की जानकारी के लिए पार्टी वरीयता (या कोई नहीं) प्रदर्शित करते हैं। यह कोई पार्टी समर्थन या अनुमोदन नहीं है।

UNITED STATES SENATOR संयुक्त राज्य अमेरिका के सीनेटर

There are two U.S. Senate contests on this ballot.

- One for the regular 6-year term ending January 3, 2031
- One for the remainder of the current term ending January 3, 2025

 You may vote for both contests.

इस मतपत्र पर संयुक्त राज्य अमेरिका के दो सीनेट चुनाव-मुकाबले मौजूद हैं।

- एक 3 जनवरी, 2029 को समाप्त होने वाले नियमित 6-वर्ष के कार्यकाल के लिए
- दूसरा 3 जनवरी, 2023 को समाप्त होने वाले वर्तमान कार्यकाल के बाकी बचे समय के लिए

 आप दोनों चुनाव-मुकाबलों के लिए मतदान कर सकते हैं।

UNITED STATES SENATOR (Full Term) संयुक्त राज्य अमेरिका के सीनेटर (पूर्ण कार्यकाल) Vote for One एक के लिए मतदान करें

<input type="radio"/> PERRY POUND Party Preference: Democratic पार्टी वरीयता: डेमोक्रेटिक Small Business Owner लघु व्यवसाय के मालिक	<input type="radio"/> DENICE GARY-PANDOL Party Preference: Republican पार्टी वरीयता: रिपब्लिकन Retired Security Analyst सेवानिवृत्त सुरक्षा विश्लेषक	<input type="radio"/> MARTIN VEPRAUSKAS Party Preference: Republican पार्टी वरीयता: रिपब्लिकन Retired Operations Manager सेवानिवृत्त प्रचालन प्रबंधन
<input type="radio"/> KATIE PORTER Party Preference: Democratic पार्टी वरीयता: डेमोक्रेटिक U.S. Representative संयुक्त राज्य अमेरिका के प्रतिनिधि	<input type="radio"/> LAURA GARZA Party Preference: None पार्टी वरीयता: कोई नहीं Freight Railroad Worker माल ढुलाई रेलकर्म	<input type="radio"/> ERIC EARLY Party Preference: Republican पार्टी वरीयता: रिपब्लिकन Business Owner / Attorney व्यवसाय के मालिक / अटॉर्नी
<input type="radio"/> DOUGLAS H. PIERCE Party Preference: Democratic पार्टी वरीयता: डेमोक्रेटिक Missing Persons' Investigator गुमशुदा व्यक्तियों के जांचकर्ता	<input type="radio"/> SEPI GILANI Party Preference: Democratic पार्टी वरीयता: डेमोक्रेटिक Physician / Surgeon / Professor फ़िज़िशियन / सर्जन / प्रोफ़ेसर	<input type="radio"/> ADAM B. SCHIFF Party Preference: Democratic पार्टी वरीयता: डेमोक्रेटिक United States Representative संयुक्त राज्य अमेरिका के प्रतिनिधि
<input type="radio"/> RAJI RAB Party Preference: Democratic पार्टी वरीयता: डेमोक्रेटिक Aviator / Educator / Entrepreneur विमान चालक / शिक्षक / उद्यमी	<input type="radio"/> DON J. GRUNDMANN Party Preference: None पार्टी वरीयता: कोई नहीं Doctor of Chiropractic काइरोप्रेक्टिक डॉक्टर	<input type="radio"/> MAJOR SINGH Party Preference: None पार्टी वरीयता: कोई नहीं Software Engineer सॉफ्टवेयर इंजीनियर
<input type="radio"/> MARK RUZON Party Preference: None पार्टी वरीयता: कोई नहीं Software Engineer सॉफ्टवेयर इंजीनियर	<input type="radio"/> FORREST JONES Party Preference: American Independent पार्टी वरीयता: अमेरिकन इंडिपेंडेंट	<input type="radio"/> STEFAN SIMCHOWITZ Party Preference: Republican पार्टी वरीयता: रिपब्लिकन Art Dealer कला विक्रेता
<input type="radio"/> JONATHAN REISS Party Preference: Republican पार्टी वरीयता: रिपब्लिकन	<input type="radio"/> BARBARA LEE Party Preference: Democratic पार्टी वरीयता: डेमोक्रेटिक Congresswoman / Mother कांग्रेसवुमन / माँ	<input type="radio"/> CHRISTINA PASCUCCI Party Preference: Democratic पार्टी वरीयता: डेमोक्रेटिक
<input type="radio"/> JOHN ROSE Party Preference: Democratic पार्टी वरीयता: डेमोक्रेटिक Office Manager कार्यालय प्रबंधक	<input type="radio"/> GAIL LIGHTFOOT Party Preference: Libertarian पार्टी वरीयता: लिबरटेरियन Retired Registered Nurse सेवानिवृत्त पंजीकृत नर्स	<input type="radio"/> DAVID PETERSON Party Preference: Democratic पार्टी वरीयता: डेमोक्रेटिक Small Business Owner लघु व्यवसाय के मालिक
<input type="radio"/> HARMESH KUMAR Party Preference: Democratic पार्टी वरीयता: डेमोक्रेटिक Psychologist / Social Entrepreneur मनोवैज्ञानिक / सामाजिक उद्यमी	<input type="radio"/> SARAH SUN LIEW Party Preference: Republican पार्टी वरीयता: रिपब्लिकन Pastor / Nonprofit CEO पादरी / गैर-लाभकारी मुख्य कार्यकारी अधिकारी	<input type="radio"/> Write-in / राइट-इन
<input type="radio"/> JAMES "JIM" MACAULEY Party Preference: Republican पार्टी वरीयता: रिपब्लिकन Sales Associate बिक्री सहयोगी	<input type="radio"/> SHARLETA BASSETT Party Preference: Republican पार्टी वरीयता: रिपब्लिकन Businesswoman / Mother / Farmer महिला व्यवसायी / माँ / किसान	<input type="radio"/> Write-in / राइट-इन
<input type="radio"/> STEVE GARVEY Party Preference: Republican पार्टी वरीयता: रिपब्लिकन Professional Baseball Representative पेशेवर बेसबॉल प्रतिनिधि	<input type="radio"/> JAMES BRADLEY Party Preference: Republican पार्टी वरीयता: रिपब्लिकन Chief Executive Officer मुख्य कार्यकारी अधिकारी	

UNITED STATES SENATOR (Partial/Unexpired Term) संयुक्त राज्य अमेरिका के सीनेटर (आंशिक/असमाप्त कार्यकाल) Vote for One एक के लिए मतदान करें

<input type="radio"/> SEPI GILANI Party Preference: Democratic पार्टी वरीयता: डेमोक्रेटिक Physician / Surgeon / Professor फ़िज़िशियन / सर्जन / प्रोफ़ेसर	<input type="radio"/> ADAM B. SCHIFF Party Preference: Democratic पार्टी वरीयता: डेमोक्रेटिक United States Representative संयुक्त राज्य अमेरिका के प्रतिनिधि	<input type="radio"/> STEVE GARVEY Party Preference: Republican पार्टी वरीयता: रिपब्लिकन Professional Baseball Representative पेशेवर बेसबॉल प्रतिनिधि
<input type="radio"/> BARBARA LEE Party Preference: Democratic पार्टी वरीयता: डेमोक्रेटिक Congresswoman / Mother कांग्रेसवुमन / माँ	<input type="radio"/> CHRISTINA PASCUCCI Party Preference: Democratic पार्टी वरीयता: डेमोक्रेटिक	<input type="radio"/> Write-in / राइट-इन
<input type="radio"/> ERIC EARLY Party Preference: Republican पार्टी वरीयता: रिपब्लिकन Business Owner / Attorney व्यवसाय के मालिक / अटॉर्नी	<input type="radio"/> KATIE PORTER Party Preference: Democratic पार्टी वरीयता: डेमोक्रेटिक U.S. Representative संयुक्त राज्य अमेरिका के प्रतिनिधि	

U.S. REPRESENTATIVE संयुक्त राज्य अमेरिका के प्रतिनिधि		U.S. REPRESENTATIVE संयुक्त राज्य अमेरिका के प्रतिनिधि	
15TH CONGRESSIONAL DISTRICT 15वां कांग्रेस ज़िला Vote for One एक के लिए मतदान करें		16TH CONGRESSIONAL DISTRICT 16वां कांग्रेस ज़िला Vote for One एक के लिए मतदान करें	
<input type="radio"/> ANNA CHENG KRAMER Party Preference: Republican पार्टी वरीयता: रिपब्लिकन Housing Policy Advisor आवास नीति सलाहकार	<input type="radio"/> JULIE LYTHCOTT-HAIMS Party Preference: Democratic पार्टी वरीयता: डेमोक्रेटिक Councilmember / Educator / Parent परिषद सदस्य / शिक्षक / माता-पिता	<input type="radio"/> PETER DIXON Party Preference: Democratic पार्टी वरीयता: डेमोक्रेटिक Technology Entrepreneur / Father प्रौद्योगिकी उद्यमी / पिता	
<input type="radio"/> KEVIN MULLIN Party Preference: Democratic पार्टी वरीयता: डेमोक्रेटिक U.S. Representative संयुक्त राज्य अमेरिका के प्रतिनिधि	<input type="radio"/> EVAN LOW Party Preference: Democratic पार्टी वरीयता: डेमोक्रेटिक California State Assemblymember कैलिफोर्निया राज्य के विधानसभा सदस्य	<input type="radio"/> KARL RYAN Party Preference: Republican पार्टी वरीयता: रिपब्लिकन Small Business Owner लघु व्यवसाय के मालिक	
<input type="radio"/> Write-in / राइट-इन	<input type="radio"/> SAM LICCARDIO Party Preference: Democratic पार्टी वरीयता: डेमोक्रेटिक Small Businessperson / Educator लघु व्यवसायी / शिक्षक	<input type="radio"/> RISHI KUMAR Party Preference: Democratic पार्टी वरीयता: डेमोक्रेटिक Hi-Tech Executive / Educator उच्च-प्रौद्योगिकी कार्यकारी / शिक्षक	
	<input type="radio"/> JOBY B BERNSTEIN Party Preference: Democratic पार्टी वरीयता: डेमोक्रेटिक Climate Investor जलवायु निवेशक	<input type="radio"/> AHMED MOSTAFA Party Preference: Democratic पार्टी वरीयता: डेमोक्रेटिक Women's Rights Attorney महिला अधिकार अर्दोनी	
	<input type="radio"/> JOE SIMITIAN Party Preference: Democratic पार्टी वरीयता: डेमोक्रेटिक County Supervisor काउंटी पर्यवेक्षक	<input type="radio"/> GREG LIN TANAKA Party Preference: Democratic पार्टी वरीयता: डेमोक्रेटिक City of Palo Alto Councilmember / Entrepreneur Palo Alto शहर के परिषद सदस्य / उद्यमी	
	<input type="radio"/> PETER OHTAKI Party Preference: Republican पार्टी वरीयता: रिपब्लिकन Financial Management VP वित्तीय प्रबंधन उपाध्यक्ष	<input type="radio"/> Write-in / राइट-इन	

STATE SENATOR राज्य सीनेट के सदस्य		STATE SENATOR राज्य सीनेट के सदस्य	
11TH SENATE DISTRICT 11वां सीनेट ज़िला Vote for One एक के लिए मतदान करें		13TH SENATE DISTRICT 13वां सीनेट ज़िला Vote for One एक के लिए मतदान करें	
<input type="radio"/> SCOTT WIENER Party Preference: Democratic पार्टी वरीयता: डेमोक्रेटिक State Senator राज्य सीनेट के सदस्य	<input type="radio"/> JOSH BECKER Party Preference: Democratic पार्टी वरीयता: डेमोक्रेटिक California State Senator कैलिफोर्निया राज्य सीनेटर		
<input type="radio"/> CYNTHIA CRAVENS Party Preference: Democratic पार्टी वरीयता: डेमोक्रेटिक Community Volunteer सामुदायिक स्वयंसेविका	<input type="radio"/> ALEXANDER GLEW Party Preference: Republican पार्टी वरीयता: रिपब्लिकन Professional Engineer / CEO पेशेवर इंजीनियर / मुख्य कार्यकारी अधिकारी		
<input type="radio"/> YVETTE CORKREAN Party Preference: Republican पार्टी वरीयता: रिपब्लिकन Registered Nurse / Mother पंजीकृत नर्स / माँ	<input type="radio"/> CHRISTINA LASKOWSKI Party Preference: Republican पार्टी वरीयता: रिपब्लिकन Change Management Professional परिवर्तन प्रबंधन पेशेवर		
<input type="radio"/> JING CHAO XIONG Party Preference: None पार्टी वरीयता: कोई नहीं Social Management Researcher सामाजिक प्रबंधन अनुसंधानकर्ता	<input type="radio"/> Write-in / राइट-इन		
<input type="radio"/> Write-in / राइट-इन			

MEMBER OF THE STATE ASSEMBLY राज्य विधानसभा सदस्य	MEMBER OF THE STATE ASSEMBLY राज्य विधानसभा सदस्य	MEMBER OF THE STATE ASSEMBLY राज्य विधानसभा सदस्य
--	--	--

19TH ASSEMBLY DISTRICT 19वां विधानसभा ज़िला Vote for One एक के लिए मतदान करें	21ST ASSEMBLY DISTRICT 21वां विधानसभा ज़िला Vote for One एक के लिए मतदान करें	23RD ASSEMBLY DISTRICT 23वां विधानसभा ज़िला Vote for One एक के लिए मतदान करें
<input type="radio"/> ARJUN GUSTAV SODHANI Party Preference: Republican पार्टी वरीयता: रिपब्लिकन Inventory Manager भंडारसूची प्रबंधन	<input type="radio"/> MARK GILHAM Party Preference: Republican पार्टी वरीयता: रिपब्लिकन Small Business Owner लघु व्यवसाय के मालिक	<input type="radio"/> ALLAN K. MARSON Party Preference: Republican पार्टी वरीयता: रिपब्लिकन International Attorney / Father अंतर्राष्ट्रीय अटॉर्नी / पिता
<input type="radio"/> CATHERINE STEFANI Party Preference: Democratic पार्टी वरीयता: डेमोक्रेटिक Supervisor City and County of San Francisco पर्यवेक्षक शहर और San Francisco काउंटी	<input type="radio"/> DIANE PAPAN Party Preference: Democratic पार्टी वरीयता: डेमोक्रेटिक California State Assemblymember कैलिफोर्निया राज्य की विधानसभा सदस्या	<input type="radio"/> GUS MATTAMMAL Party Preference: Republican पार्टी वरीयता: रिपब्लिकन Small Businessman / Educator लघु व्यवसायी / शिक्षक
<input type="radio"/> NADIA FLAMENCO Party Preference: Republican पार्टी वरीयता: रिपब्लिकन Mother / Filmmaker माँ / फ़िल्म निर्माता	<input type="radio"/> <hr/> Write-in / राइट-इन	<input type="radio"/> MARC BERMAN Party Preference: Democratic पार्टी वरीयता: डेमोक्रेटिक State Assemblymember राज्य विधानसभा सदस्य
<input type="radio"/> DAVID E. LEE Party Preference: Democratic पार्टी वरीयता: डेमोक्रेटिक Civil Rights Educator नागरिक अधिकार शिक्षक		<input type="radio"/> LYDIA KOU Party Preference: Democratic पार्टी वरीयता: डेमोक्रेटिक Mayor of Palo Alto Palo Alto की मेयर
<input type="radio"/> <hr/> Write-in / राइट-इन		<input type="radio"/> <hr/> Write-in / राइट-इन

NONPARTISAN OFFICES
निर्दलीय पद

All voters may vote in these contests. Candidates for these offices do not display a party preference.
सभी मतदाता इन चुनाव-मुकाबलों में मतदान कर सकते हैं। इन पदों के लिए उम्मीदवार कोई पार्टी वरीयता प्रदर्शित नहीं करते हैं।

JUDICIAL
न्यायिक

**JUDGE OF THE SUPERIOR COURT,
OFFICE NO. 4**
**सुपीरियर कोर्ट के न्यायाधीश,
कार्यालय संख्या 4**
Vote for One
एक के लिए मतदान करें

SARAH BURDICK
Superior Court Commissioner
सुपीरियर कोर्ट की आयुक्त

Write-in / राइट-इन

COUNTY काउंटी	COUNTY काउंटी	COUNTY काउंटी
MEMBER, BOARD OF SUPERVISORS, 1ST DISTRICT सदस्य, पर्यवेक्षक मंडल, पहला ज़िला Vote for One एक के लिए मतदान करें	MEMBER, BOARD OF SUPERVISORS, 4TH DISTRICT सदस्य, पर्यवेक्षक मंडल, चौथा ज़िला Vote for One एक के लिए मतदान करें	MEMBER, BOARD OF SUPERVISORS, 5TH DISTRICT सदस्य, पर्यवेक्षक मंडल, पाँचवाँ ज़िला Vote for One एक के लिए मतदान करें
<input type="radio"/> ANN SCHNEIDER City of Millbrae Mayor Millbrae शहर की मेयर	<input type="radio"/> LISA GAUTHIER Mayor मेयर	<input type="radio"/> DAVID J. CANEPA San Mateo County Supervisor San Mateo काउंटी पर्यवेक्षक
<input type="radio"/> JACKIE SPEIER Retired U.S. Congresswoman अमेरिका की सेवानिवृत्त कांग्रेसवुमन	<input type="radio"/> ANTONIO LOPEZ Councilmember / Educator परिषद सदस्य / शिक्षक	<input type="radio"/> Write-in / राइट-इन
<input type="radio"/> Write-in / राइट-इन	<input type="radio"/> MAGGIE CORNEJO Youth Non-Profit Director युवा गैर-लाभार्थी निदेशक	
	<input type="radio"/> PAUL BOCANEGRA Non-Profit Manager / Counselor गैर-लाभार्थी प्रबंधक / काउंसलर	
	<input type="radio"/> CELESTE BREVARD Project Manager परियोजना प्रबंधक	
	<input type="radio"/> Write-in / राइट-इन	

MEASURES SUBMITTED TO THE VOTERS
मतदाताओं के समक्ष प्रस्तुत विधेयक

STATE
राज्य

PROPOSITION 1

AUTHORIZES \$6.38 BILLION IN BONDS TO BUILD MENTAL HEALTH TREATMENT FACILITIES FOR THOSE WITH MENTAL HEALTH AND SUBSTANCE USE CHALLENGES; PROVIDES HOUSING FOR THE HOMELESS. LEGISLATIVE STATUTE. Amends Mental Health Services Act to provide additional behavioral health services. **Fiscal Impact:** Shift roughly \$140 million annually of existing tax revenue for mental health, drug, and alcohol treatment from counties to the state. Increased state bond repayment costs of \$310 million annually for 30 years.

SUPPORTERS: California Professional Firefighters; CA Assoc. of Veteran Service Agencies; National Alliance on Mental Illness – CA

OPPONENTS: Mental Health America of California; Howard Jarvis Taxpayers Association; CalVoices

प्रस्ताव 1

मानसिक स्वास्थ्य और नशीले पदार्थों के दुरुपयोग संबंधी चुनौतियों से ग्रस्त लोगों के लिए मानसिक स्वास्थ्य उपचार सुविधा-स्थलों का निर्माण करने के लिए बॉन्ड्स में \$6.38 बिलियन अधिकृत करता है; बेघर लोगों के लिए आवास प्रदान करता है। विधायी कानून। व्यवहार संबंधी अतिरिक्त स्वास्थ्य सेवाएँ प्रदान करने के लिए मानसिक स्वास्थ्य सेवाएँ अधिनियम में संशोधन करता है। **वित्तीय प्रभाव:** मानसिक स्वास्थ्य, नशीले पदार्थों और शराब के दुरुपयोग के उपचार के लिए लगभग \$140 मिलियन सालाना मौजूदा टैक्स राजस्व को काउंटियों से राज्य को हस्तांतरित करता है। राजकीय बॉन्ड्स की वापसी अदायगी लागतों में 30 वर्षों के लिए सालाना \$310 मिलियन की वृद्धि।

समर्थक: कैलिफोर्निया **पेशेवर फायरफाइटर्स**; CA भूतपूर्व सैनिक सेवा एजेंसियों का संगठन; मानसिक बीमारी पर राष्ट्रीय गठबंधन - CA
विरोधी: कैलिफोर्निया का मेंटल हेल्थ अमेरिका;
Howard Jarvis करदाता संगठन; CalVoices

YES / हाँ

NO / नहीं

MEASURES SUBMITTED TO THE VOTERS मतदाताओं के समक्ष प्रस्तुत विधेयक	MEASURES SUBMITTED TO THE VOTERS मतदाताओं के समक्ष प्रस्तुत विधेयक	MEASURES SUBMITTED TO THE VOTERS मतदाताओं के समक्ष प्रस्तुत विधेयक
SCHOOL स्कूल	SCHOOL स्कूल	SCHOOL स्कूल
<p align="center">JEFFERSON ELEMENTARY SCHOOL DISTRICT JEFFERSON प्राथमिक स्कूल ज़िला</p>	<p align="center">PACIFICA SCHOOL DISTRICT PACIFICA स्कूल ज़िला</p>	<p align="center">SAN CARLOS SCHOOL DISTRICT SAN CARLOS स्कूल ज़िला</p>
<p>MEASURE C To maintain/enhance quality elementary and middle schools education, with local funding the State cannot take away; protect core academics in reading, writing, math, science/ technology; attract/ retain high quality teachers; and support students to read at grade level, shall Jefferson Elementary School District's measure be adopted replacing the expiring measure with an annual \$88/parcel tax, raising \$1,640,000 annually, for 9 years, with independent oversight, an exemption for senior homeowners, and no money for administrators? SUPPORTERS: David Canepa, SMC Supervisor; Clayton Koo, Fmr JESD Board Pres; Victoria Magbilang; Elaine Francisco; Annette Shreve OPPONENTS: None submitted.</p> <p>विधेयक C ऐसे स्थानीय वित्त पोषण के साथ जो राज्य न ले सके, गुणवत्तापूर्ण प्राथमिक और पूर्व-माध्यमिक स्कूल शिक्षा को बनाए रखने/बढ़ाने के लिए; पढ़ने, लिखने, गणित, विज्ञान/प्रौद्योगिकी में मुख्य शिक्षा सिद्धांतों की रक्षा करने के लिए; उच्च गुणवत्ता वाले अध्यापकों को आकर्षित करने/बनाए रखने के लिए; और ग्रेड स्तर पर छात्रों की पढ़ने के लिए सहायता करने के लिए, क्या Jefferson प्राथमिक स्कूल ज़िला विधेयक पारित होगा, जो वार्षिक \$88/पार्सल कर के साथ समाप्त हो रहे विधेयक की जगह लेगा, जिससे स्वतंत्र निरीक्षण, वृद्ध मकान मालिकों के लिए छूट और प्रशासकों के लिए कोई धन न होते हुए, 9 सालों के लिए सालाना \$1,640,000 की उगाही करेगा? समर्थक: David Canepa, SMC पर्यवेक्षक; Clayton Koo, पूर्व JESD बोर्ड अध्यक्ष; Victoria Magbilang; Elaine Francisco; Annette Shreve विरोधी: कोई प्रस्तुत नहीं किया गया।</p>	<p>MEASURE G To modernize outdated elementary schools with updated classrooms and science labs; construct local affordable workforce rental housing for teachers and staff; replace aging portables, heating/cooling systems; and ensure access for students with disabilities; shall Pacifica School District's measure be adopted authorizing \$70,000,000 in bonds at legal rates levying an estimated \$30 per \$100,000 of assessed value generating an average of \$4,400,000 annually while bonds are outstanding, with annual audits, independent oversight, all funds staying in Pacifica? SUPPORTERS: Aaron Schlieve, Florey's Book Co; Rebecca Slater, Sunset Ridge PTO President; Dr. Jesse Levin; Jennifer Jones OPPONENTS: None submitted.</p> <p>विधेयक G पुराने ढंग के प्राथमिक स्कूलों का आधुनिकीकरण करने के लिये नवीनीकृत कक्षाओं और विज्ञान प्रयोगशालाओं के लिये; अध्यापकों और कर्मचारी वर्ग के लिए स्थानीय किफ़ायती कार्यबल किराये के आवास का निर्माण करने के लिये; पुराने पोर्टेबल, हीटिंग/कूलिंग सिस्टम को बदलने के लिये; और विकलांग छात्रों के लिए सुलभता सुनिश्चित करने के लिये; क्या Pacifica स्कूल ज़िला का विधेयक पारित होगा जो प्रति \$100,000 के आंकलित मूल्य पर अनुमानित रूप से \$30 लगाकर, वैध दरों पर बॉन्ड्स में \$70,000,000 को अधिकृत करता है जिससे बॉन्ड के बकाया रहने तक, वार्षिक लेखा-परीक्षण, स्वतंत्र निरीक्षण और सभी निधियां Pacifica में रहने के साथ, सालाना औसतन \$4,400,000 उत्पन्न होते हैं? समर्थक: Aaron Schlieve, Florey की पुस्तक कंपनी; Rebecca Slater, Sunset Ridge PTO अध्यक्ष; डॉ. Jesse Levin; Jennifer Jones विरोधी: कोई प्रस्तुत नहीं किया गया।</p>	<p>MEASURE H To improve elementary and middle schools by repairing aging classrooms, leaky roofs, heating, cooling, plumbing and electrical systems; upgrading science, technology, engineering, arts and math classrooms; and improving fire and safety systems and accessibility for students; shall San Carlos School District's measure authorizing \$176,000,000 in bonds at legal rates, levying approximately \$30 per \$100,000 of assessed value (\$7,400,000 annually) while bonds are outstanding, be adopted, with citizens oversight/audits, no funds for administrator salaries, all funds spent locally? SUPPORTERS: SCSD School Board Member Neil Layton; Alana Corso; Former CA Assembly Member Ted Lempert; Melissa Schmidt; Jean Dehner OPPONENTS: None submitted.</p> <p>विधेयक H पुरानी हो रही कक्षाओं, टपकती हुई छतों, हीटिंग, कूलिंग, नल और बिजली से जुड़े सिस्टम की मरम्मत करके प्राथमिक और मिडिल स्कूलों में सुधार करने के लिये; विज्ञान, प्रौद्योगिकी, इंजीनियरिंग, कला और गणित की कक्षाओं का आधुनिकीकरण करने और आग व सुरक्षा व्यवस्था और विद्यार्थियों के लिये पहुँच को बेहतर बनाने के लिये; क्या San Carlos स्कूल ज़िला विधेयक पारित होगा जो बॉन्ड राशि के बकाया रहते हुए, नागरिक पर्यवेक्षण/ऑडिट के साथ, प्रशासकों के वेतन के लिये कोई निधि न रहते हुए, सभी निधियाँ स्थानीय रूप से खर्च होते हुए, आंकलित मूल्य (\$7,400,000 वार्षिक रूप से) के प्रति \$100,000 पर \$30 लगाते हुए, वैध दरों पर बॉन्ड्स में \$176,000,000 अधिकृत करे? समर्थक: SCSD स्कूल बोर्ड सदस्य Neil Layton; Alana Corso; पूर्व CA विधानसभा सदस्य Ted Lempert; Melissa Schmidt; Jean Dehner विरोधी: कोई प्रस्तुत नहीं किया गया।</p>
<p><input type="radio"/> YES / हाँ</p> <p><input type="radio"/> NO / नहीं</p>	<p><input type="radio"/> BONDS YES / बॉन्ड हाँ</p> <p><input type="radio"/> BONDS NO / बॉन्ड नहीं</p>	<p><input type="radio"/> BONDS YES / बॉन्ड हाँ</p> <p><input type="radio"/> BONDS NO / बॉन्ड नहीं</p>
<p align="center">WOODSIDE ELEMENTARY SCHOOL DISTRICT WOODSIDE प्राथमिक स्कूल ज़िला</p>		
<p>MEASURE E To repair Woodside Elementary School by fixing and replacing leaking roofs; replacing outdated HVAC systems; repairing/stabilizing creek erosion; modernizing classrooms for current standards; replacing/modernizing kindergarten classrooms; and acquiring, constructing and/or repairing classrooms, facilities, sites/equipment, shall Woodside Elementary School District's measure be adopted authorizing \$36,000,000 in bonds at legal rates, levying approximately \$30 per \$100,000 of assessed valuation while bonds are outstanding (averaging \$2,400,000 annually), with citizen oversight, annual audits, local control, and no funds for administrators? SUPPORTERS: Councilmember Jenn Wall; WES Board Vice Pres Neil Sequeira; Erika Demma; Adolph Rosekrans; past WES Board Pres Betsy Hobson OPPONENTS: None submitted.</p> <p>विधेयक E टपकती छतों की मरम्मत कर उन्हें प्रतिस्थापित करके Woodside प्राथमिक स्कूल की मरम्मत करने; पुराने HVAC सिस्टम बदलने; क्रीक कटाव की मरम्मत/स्थिरीकरण करने; वर्तमान मानकों के अनुसार कक्षाओं का आधुनिकीकरण करने; किंडरगार्टन कक्षाओं को बदलने/आधुनिकीकरण करने; कक्षाओं, सुविधाओं, साइटों/उपकरणों के अधिग्रहण, निर्माण और/या मरम्मत के लिये, क्या Woodside प्राथमिक स्कूल ज़िला विधेयक पारित किया जाएगा, जो बॉन्ड राशि के बकाया (औसतन \$2,400,000 वार्षिक) होते हुए, नागरिक निरीक्षण, वार्षिक ऑडिट, स्थानीय नियंत्रण और प्रशासकों के लिये कोई निधि न रहते हुए, आंकलित मूल्य के प्रति \$100,000 पर लगभग \$30 लगाकर, वैध दरों पर बॉन्ड्स में \$36,000,000 अधिकृत करेगा? समर्थक: परिषद सदस्य Jenn Wall; WES बोर्ड उपाध्यक्ष Neil Sequeira; Erika Demma; Adolph Rosekrans; पूर्व WES बोर्ड अध्यक्ष Betsy Hobson विरोधी: कोई प्रस्तुत नहीं किया गया।</p> <p><input type="radio"/> BONDS YES / बॉन्ड हाँ</p> <p><input type="radio"/> BONDS NO / बॉन्ड नहीं</p>		

MEASURES SUBMITTED TO THE VOTERS
मतदाताओं के समक्ष प्रस्तुत विधेयक

COUNTY
काउंटी

COUNTY SERVICE AREA NO.1
काउंटी सेवा क्षेत्र संख्या 1

MEASURE B

Special Tax for Extended Police and Fire Protection Services. Shall the measure set forth in Resolution No. 080010 of the County of San Mateo continuing the levy of a special tax for four years at a maximum rate of \$65 per parcel, raising up to approximately \$90,000 per year, for extended police and structural fire protection services in County Service Area No. 1 be adopted?

SUPPORTERS: Liesje Nicolas, Dylan Ashbrook, Rick Priola, Highlands Community Association; Alan Palter; Laurel Nagle

OPPONENTS: None submitted.

विधेयक B

विस्तारित पुलिस और अग्नि सुरक्षा सेवाओं के लिए विशेष कर। क्या काउंटी सेवा क्षेत्र संख्या 1 में विस्तारित पुलिस और संरचनात्मक अग्नि सुरक्षा सेवाओं के लिए, San Mateo काउंटी की रेज़ोल्यूशन संख्या 080010 में उल्लिखित विधेयक पारित होगा, जो प्रति पार्सल अधिकतम \$65 की दर से चार वर्षों के लिए विशेष कर लगाना जारी रखते हुए, प्रति वर्ष लगभग \$90,000 तक की उगाही करेगा?

समर्थक: Liesje Nicolas, Dylan Ashbrook, Rick Priola, Highlands सामुदायिक संगठन; Alan Palter; Laurel Nagle
विरोधी: कोई व्यक्ति प्रस्तुत नहीं किया गया।

YES / हाँ

NO / नहीं